FLOORING SYSTEMS

creating better environments

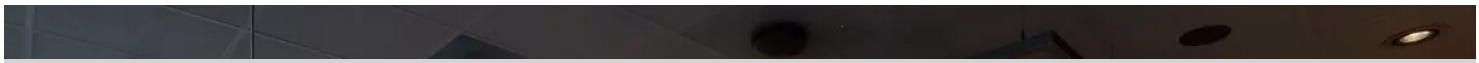

Rodenborch College

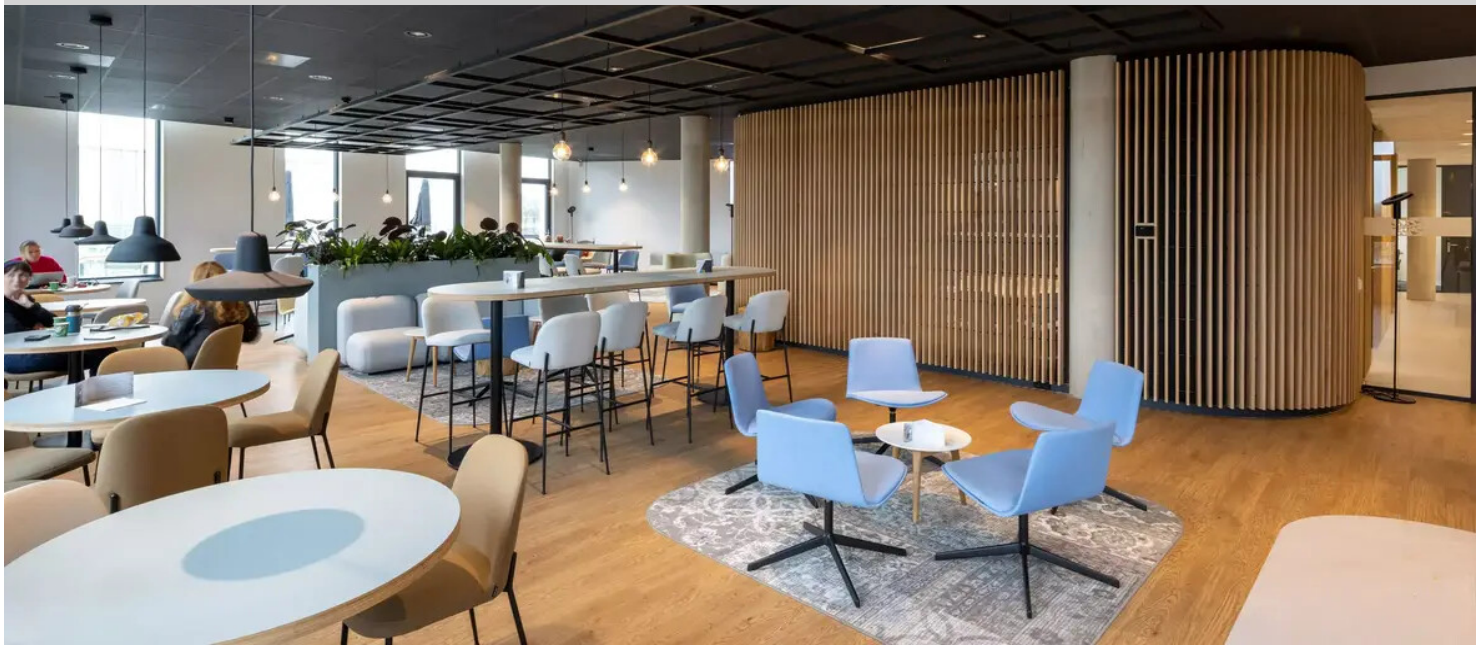

El Rodenborch College es un gran centro escolar con nada menos que 2.300 alumnos. Al dotar al edificio de tres alas educativas, RoosRos Architects le dio una 'sensación de nosotros', con un sentido de pequeña escala y encuestabilidad. En el interior, buscamos la unidad del edificio a partir de una paleta de colores limitada y potente, pero con diferencias en las alas para lograr identidad y reconocimiento. Los techos de cada ala se inclinan hacia la fachada para que las ventanas extra-altas puedan admitir la luz del día en el interior de las aulas. Los colores Marmoleum seleccionados contribuyen a la unidad, el reconocimiento y el ambiente natural de la escuela. Otros motivos importantes para la elección del pavimento fueron la atención al clima interior, la durabilidad, la circularidad y la facilidad de mantenimiento. Como era de esperar, Marmoleum satisface fácilmente estas exigencias.

Nombre del proyecto	Rodenborch College
Ubicación	Rosmalen, The Netherlands
Contratista	Burgland Bouw
Arquitecto	RoosRos Architecten, Oud-Beijerland
Instalado por	Ben de Graaff Project BV
Fotógrafo	Lucas van der Wee

Productos utilizados

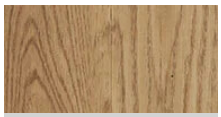

Allura Wood
waxed oak
(100x15 cm)



Marmoleum
Cocoa
white chocolate



Marmoleum
Fresco
moonstone

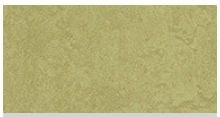

Marmoleum
Fresco
avocado



Marmoleum
Fresco
lemon zest







RODENBORCH COLLEGE

TECHNASIUM

015